

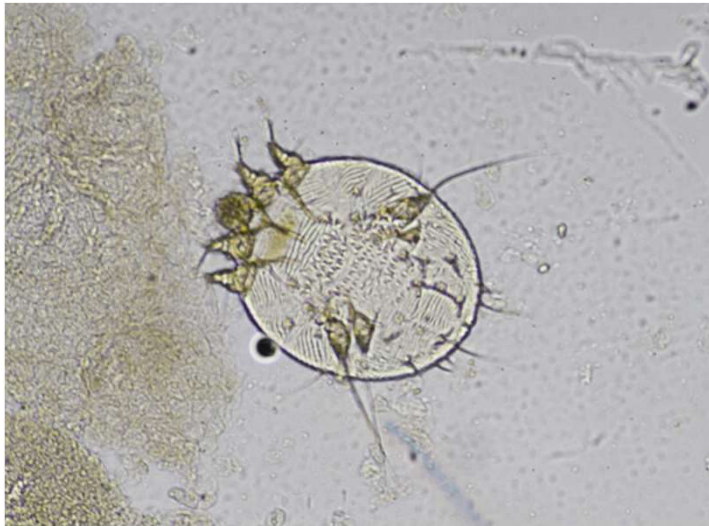

GULDBORGSUND

HÅNDBTERING AF FNAT PÅ EFTERSKOLER



Hygiejnesygeplejerske Marlene Lundemand
Guldborgsund kommune - Forår 2023

HVEM ER JEG

MARLENE LUNDEMAND



- Hygiejnesygeplejerske guldborgsund kommune
- 62.000 indbyggere
- 5 efterskoler
- 14 folkeskoler – 4 privatskoler
- 23 børnehaver – 7 private børnehaver
- Dagplejen – 7 legestuer og 70 dagplejemødre i eget hjem.

LOLLAND OG GULDBORGSUND KOMMUNE

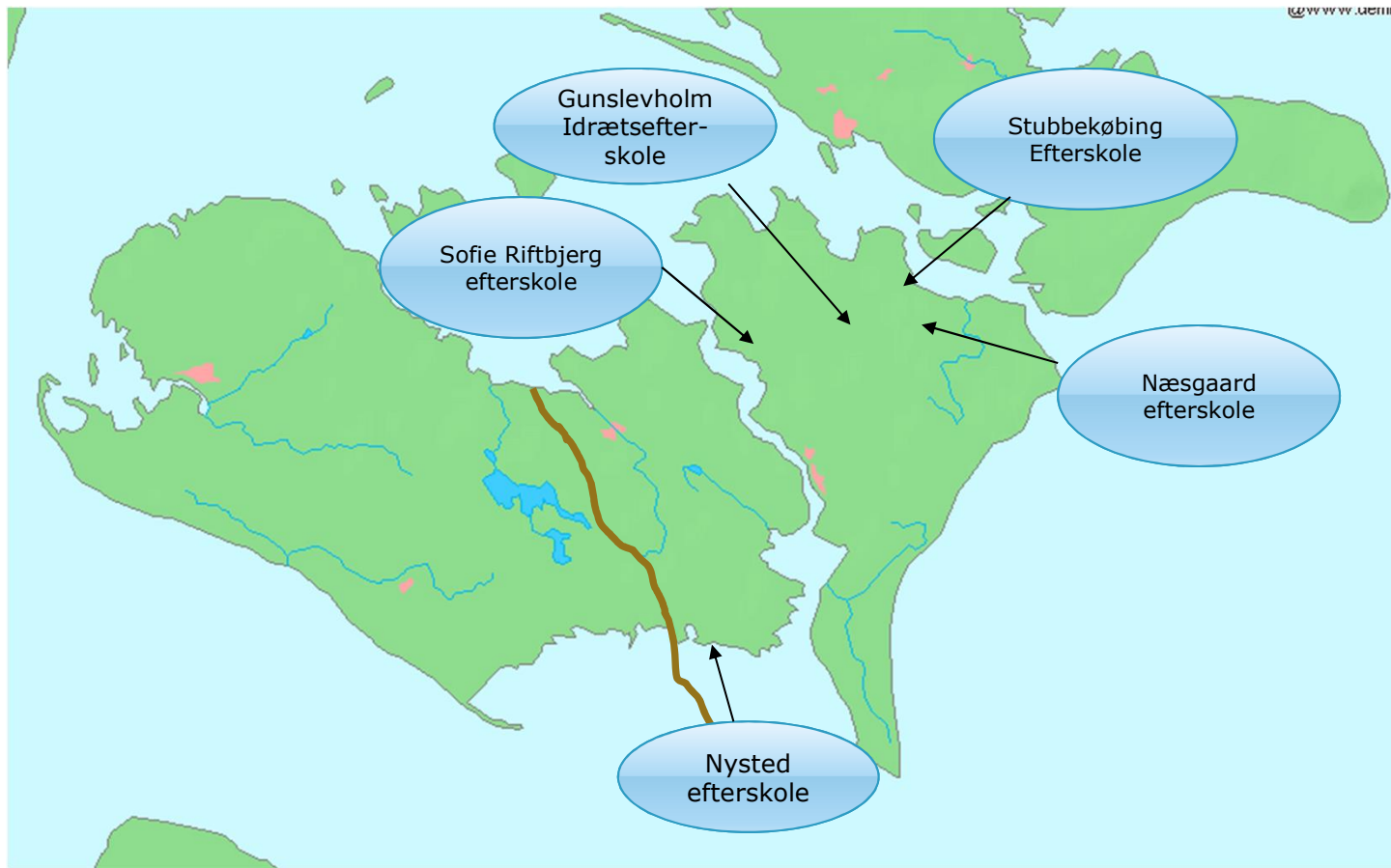

HVOR HAR VI HAFT UDBRUD?



GULDBORGSUND



ÅRSAG TIL UDBRUD PÅ EFTERSKOLER M.M



GULDBORGSUND

- Bo- fællesskab – bor tæt, mange mennesker, indretning
- Adfærd – kultur - deler alt
- Højt aktivitets niveau – fx idræt, kropskontakt,
- Rengøring
- Vasketøj – vaskerum m.m.



DE GYLDNE ORD

- Orientering
- Ro på
- Struktur / overblik
- Handlinger/arbejdsopgaver



KONTAKT - ORIENTERING



GULDBORGSUND



STRUKTUR



GULDBORGSUND

EFTERSKOLEN

- Lineliste
- Tovholder – Husmor Helle

Lineliste ved håndtering af et fnat udbrud på en skole/ efterskole:

Sted: Søby Skoleby Frøsk
Leder: Milose

Antal	Navn	Værelse	Symptomer og debut dato	Hjemsendt d. <u>10.1</u>	Været til læge d. <u>12.1</u>	Behandling udført d. <u>12.1</u>	Re-behandling d. <u>14</u>	Rengøring udført og skift af sengestøt m.m.	Nære kontakter og oplysninger	Frikendt:
1.										
2.	<u>HV SØA</u>	<u>17</u>	<u>9.1.23</u>	<u>14.1.23</u>	<u>12.1</u>	<u>15.1.23</u>	<u>19.1.</u>	<input checked="" type="checkbox"/>	<u>Stue 17 + Helle</u>	<u>20.1</u>
3.	<u>Åse Andersen</u>	<u>18</u>	<u>14.1.23</u>	<u>14.1.23</u>	<u>14.1.23</u>	<u>22.1</u>	<u>21.1.</u>	<input checked="" type="checkbox"/>	<u>Stue 18</u>	
4.	<u>Wbj</u>								<u>Stue 17 + Helle</u>	
5.									<u>Stue 18</u>	
6.									<u>Stue 17 + Helle</u>	
7.									<u>Stue 18</u>	

ARBEJDSOPGAVER

- Eleven sendes hjem
- Egen læge / hudlæge mhp. diagnosticering
- Behandling af smittet, er smittefri efter 8-12 timer
- Informerer om at hudkløen kan vare op til 6 uger
- Smitteopsporing og behandling af fx værelseskammerater, kæreste, familie m.m.
- Vejledning – KVAS
- Klar til at komme retur til efterskolen



SMITTEOPSPORING



GULDBORGSUND

- Tætte kontakter – bor sammen med på værelset, deler seng
- Hudkontakt – holdt i hånd, flettet fingre, givet massage, seksuel kontakt
- Hvis eleven har delt håndklæde, tøj, sko m.m. med en smitter
- Været hjemme hos familien m.m.
- Tætte kontakter skal ikke undersøges af en læge, kun ved symptomer.

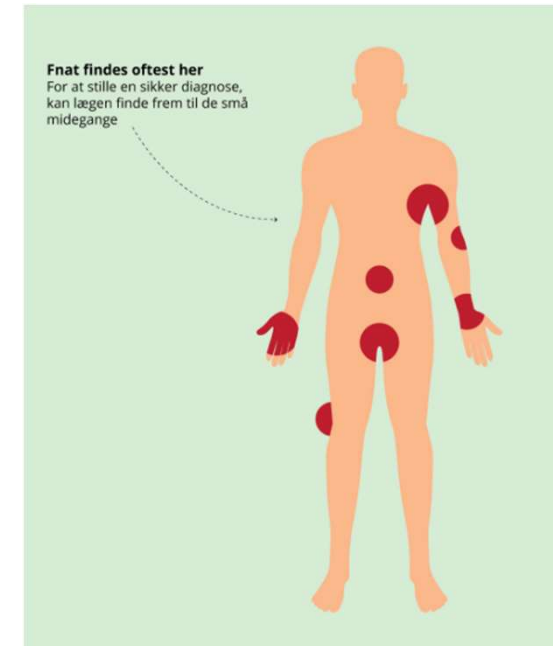

• ARBEJDSOPGAVER

- Alle elevens ting pakkes sammen
- Skift sengetøj, vask af dyner, puder m.m.
- Privat tøj sendes med hjem til vask, inkl. Sko, kasketter m.m.
- Madrasser vaskes af eller støvsuges
- Alle øvrige stofmøbler støvsuges
- Rengøring af støvsugning på værelset og fælles lokaler
- Ting i henstand



FOREBYGGELSE

- Indkøb af møbler
- Senge – madrasser
- Tørrestativer
- Rengøring – Håndhygiejne



GULDBORGSUND



TAK FOR I DAG

- Marlene Lundemand
- 25 18 06 35
- mn@guldborgsund.dk



GULDBORGSSUND

