



SENIOR  
SAMMENS LUTNINGEN  
Dansk Sygeplejeråd

## Kontaktudvalgets arrangementer - Foråret 2024

Kreds Sjælland, Storstrømmen  
Kontaktudvalget

December 2023

---

### Foredrag ved Sygeplejerske Merete Due Schmidt "Sygepleje bag masken"

---

**Tid og sted:** Tirsdag d. 23. januar 2024, kl. 14:30 – 16:30

Auditoriet på Nykøbing Falster Sygehus, Fjordvej 15, 4800 Nykøbing Falster

**Emne:** Sygeplejerske Merete Due Schmidt beretter om sit arbejde i Sierra Leone under Ebola-udbruddet i 2014. Her fik hun erfaringer, som hun anvendte under Covid 19, hvor hun arbejdede på Bispebjerg Hospital.

**Pris inkl. kaffe, te og kage:** 75 kr. for medlemmer, 100 kr. for gæster.  
Indbetales på reg. og kontonr. 0400 4025735183

**Tilmelding:** Senest den 15. januar 2024 til:

Hanne, tlf. 20412172, mail: [johnnyhannea@gmail.com](mailto:johnnyhannea@gmail.com) eller

Gurli, tlf. 21152954, mail: [gurlise@hotmail.no](mailto:gurlise@hotmail.no)



---

### Besøg på Evolutionsmuseet i Knuthenborg Safaripark

---

**Tid og sted:** Torsdag den 4. april 2024, kl. 14:00 – 16:00

Knuthenborg Safaripark, Knuthenborg Alle, 4930 Maribo

**Emne:** 1. Foredrag og en guidet rundvisning på Evolutionsmuseet.  
2. Kaffe, te og kage i Orangeriet

**Pris inkl. kaffe, te og kage:** 230 kr. for medlemmer, 320 kr. for gæster.  
Indbetales på reg. og kontonr. 0400 4025735183

**Tilmelding:** Fra 1. marts og senest den 27. marts til:

Ilse, tlf. 30682516, mail: [monk.eskilstrup@post.tele.dk](mailto:monk.eskilstrup@post.tele.dk) eller

Gurli, tlf. 21152954, mail: [gurlise@hotmail.no](mailto:gurlise@hotmail.no)

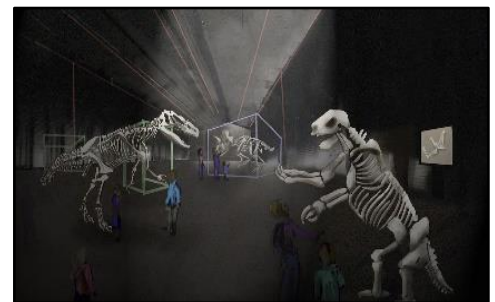

Ved tilmelding får du et kundenummer, så der er mulighed for at besøge parken tidligere end arrangementet starter.

**Transport/samkørsel for egen regning**

---

### Fortællingen om Monica Wichfeld, Engestofte og Lucie-Marie Reventlow, Christianssæde, Pederstrup og Brahetrolleborg

**Adelskvinder i kamp – for konge, fædreland og ikke mindst dem selv.**

---

**Tid og sted:** Tirsdag den 14. maj 2024, kl. 13:30 – 16:30

Holeby Medborgerhus, Maribovej 1, 4960 Maribo

1. Museumsinspektør fra De Kongelige Samlinger, Jesper Munk Andersen fortæller om de to prominente kvinder, som på hver sin måde udmærkede sig under 2. Verdenskrig.
2. Kaffe, te og kage

**Kl. 15:30-16:30 Årsmøde med valg til kontaktudvalget,  
KUN FOR MEDLEMMER**

**Pris inkl. Kaffe, te og kage:** 75 kr. for medlemmer, 150 kr. for gæster.  
Indbetales på reg. og kontonr. 0400 4025735183

**Tilmelding:** Fra 1. april og senest den 5. maj til:

Lilian, tlf. 27595446, mail: [lilian\\_simonsen@hotmail.com](mailto:lilian_simonsen@hotmail.com) eller

Gurli, tlf. 21152954, mail: [gurlise@hotmail.no](mailto:gurlise@hotmail.no)



# Kontaktudvalgets arrangementer - Foråret 2024



*Kreds Sjælland, Storstrømmen  
Kontaktudvalget*

Da vi ikke mere kan indsætte annoncer i "Sygeplejersken" anbefaler vi, at du gemmer dette program og er opmærksom på tilmeldingsfristerne.

## Ret til ændringer forbeholdes

Beløbet for et arrangement bedes indbetalt til vores konto i Lån & Spar  
Kontonummer 0400 4025735183

Transport/samkørsel for egen regning

Med venlig hilsen  
Seniorsammenslutningen i Dansk Sygeplejeråd, Kreds Sjælland,  
Kontaktudvalget Storstrømmen



Formand  
Gurli Petersen  
[gurlise@hotmail.no](mailto:gurlise@hotmail.no)



Hanne Andreasen  
[johnnyhannea@gmail.com](mailto:johnnyhannea@gmail.com)



Karen Lyndgaard Hansen  
[karenlyndgaardhansen@gmail.com](mailto:karenlyndgaardhansen@gmail.com)



Birthe Isling  
[Birthe.isling@direkte.org](mailto:Birthe.isling@direkte.org)



Susanne Nistrup  
[nistruphansen@gmail.com](mailto:nistruphansen@gmail.com)



Ilse Rasmussen  
[monk.eskilstrup@post.tele.dk](mailto:monk.eskilstrup@post.tele.dk)



Lilian Juul Simonsen  
[lilian\\_simonsen@hotmail.com](mailto:lilian_simonsen@hotmail.com)

Du står i vores mailkartotek.  
Din mailadresse bliver ikke videregivet til andre.  
Ønsker du fremover ikke at modtage mails fra os, bedes du kontakte os.